打鼓嶺嶺英公立學校

嶺英中秋文集

2022-2023年度

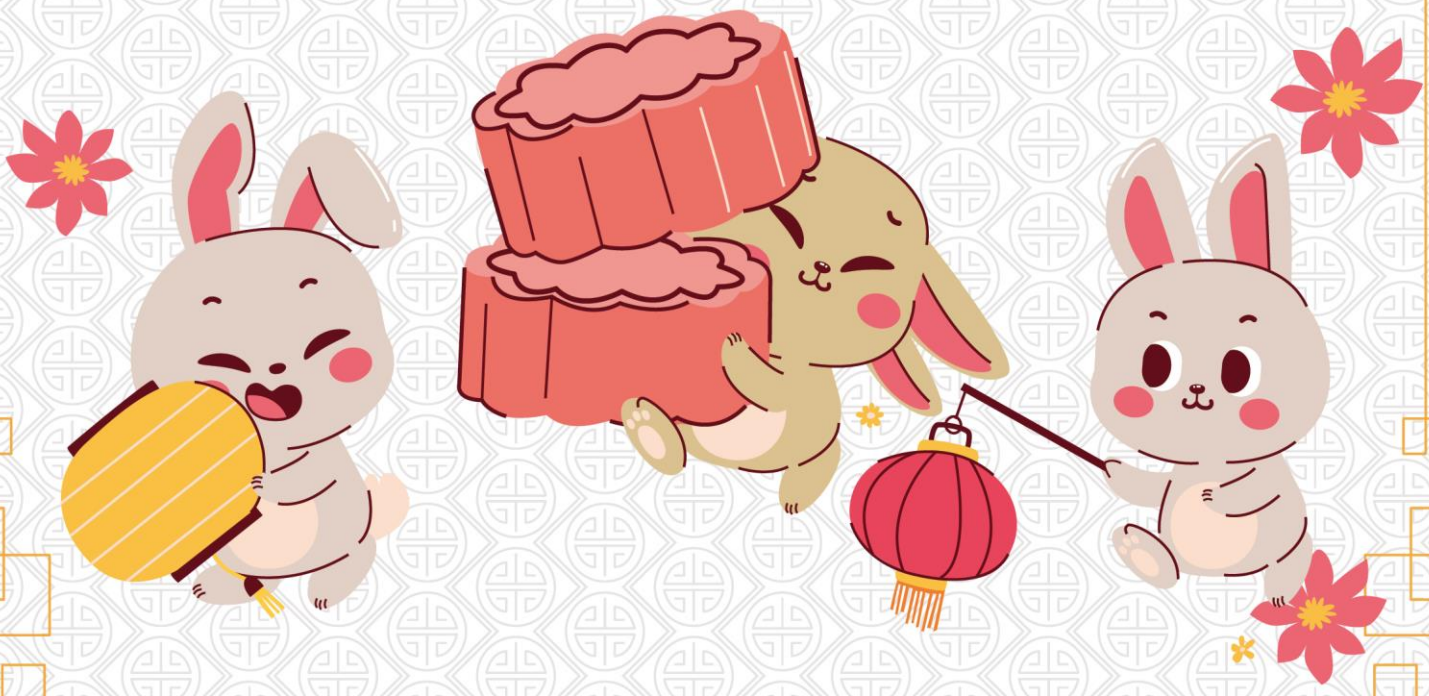

目錄

一、中文科：我的《中秋節》故事

1A 李芊慫 P.3
1A 陳樂希 P.3
1B 何政匡 P.3
1B 李蘊潼 P.3
1C 黃堡謙 P.3
1C 萬俊志 P.3
2A 李梓睿 P.4
2A 周晉賢 P.4
2A 陳允賢 P.4
2A 陳頌賢 P.4
2A 曾子琳 P.5
2A 黃詩悅 P.5
2A 鄧善澤 P.5
2B 李瑞澄 P.5
2B 梁樂然 P.6
2B 蕭柏僑 P.6
2C 陳柏睿 P.6
2C 黃禹喆 P.6
2C 李子朗 P.6
3A 劉雅詩 P.7
3A 鄭然蔚 P.7
3A 陳巧凝 P.7
3B 胡希同 P.7
3C 王家毅 P.8
3C 吳泳妍 P.8
3C 吳桐 P.8
3C 梁智源 P.8
4A 吳月騫 P.9
4A 張思瑩 P.10
4A 陳子涵 P.10
4B 李文軒 P.11
4B 胡靖暄 P.12
4B 黃慧祺 P.13
4B 葉晴 P.13
4B 戴絃 P.14
5A 戴宇浩 P.14
5A 呂嘉欣 P.15
5A 陳貝娜 P.16
5B 孫俊承 P.17
5B 鍾佩錡 P.17
5C 陳鈺珺 P.18
6A 謝晴心 P.19
6A 莊佳欣 P.19
6A 陳浩霆 P.20
6B 黃思遠 P.20
6B 魏語嫣 P.21
6B 王馨盈 P.21
6B 葉婷婷 P.22

二、常識科：學生作品 P.23-24

1A 李芊慫

有一對長耳朵和**白茸茸**的毛。(猜一動物)

答案：白兔

1A 陳樂希

一個黑孩子，從來不開口，要是開了口，掉出舌頭了。(猜一食物)

答案：瓜子

1B 何政匡

它像三角形，但它不是文具。(猜一食物)

答案：披薩

1B 李蘊潼

白蘿蔔喝醉了會變成甚麼？(猜一蔬菜)

答案：紅蘿蔔

1C 黃堡謙

甚麼老鼠用兩隻腳走路？(猜一卡通人物)

答案：米奇老鼠

1C 萬俊志

哪種動物很想拍彩色照片？(猜一動物)

答案：熊貓

2A 李梓睿

今天是八月十五，我相約外公外婆到家中一起過中秋佳節。晚飯後，我們**先**吃過美味的月餅，**然後**再欣賞着美麗的夜空和月色。大家在**歡笑**中開心地渡過**期待已久**的中秋節。

2A 周晉賢

農曆八月十五日是我國傳統中秋節，深夜正是月圓之夜。我抬頭望天，**彷彿**看見吳剛和嫦娥，月兔過着神仙般的日子。我感受到月亮又大又圓，**意味**着**團聚**在一起，**象徵**着**平安**、**幸福**、**吉祥**的意思。

2A 陳允賢

中秋節晚上，玉兔在月宮裏偷吃嫦娥的月餅。嫦娥知道後，她**傷心得哭了起來**，玉兔很**內疚**。玉兔決定以後每天做月餅給嫦娥吃。

2A 陳頌賢

今天下午，我看見一個外星人**降落**到月球，他要做甚麼呢？原來他想吃月餅，嫦娥知道後**嚇了一跳**，把月餅全都送給外星人。外星人吃了月餅，開心得跳起來，最近變成一隻月兔。

2A 曾子琳

月圓之夜，玉兔在月宮裏練習魔法的時候，神仙**突然**出現了。他們在比賽變魔法，玉兔變成了月亮；神仙變成了月餅。這真是一個**快樂**的中秋節！

2A 黃詩悅

八月十五日是我們中國的傳統節日。我和家人會**團聚**在一起吃月餅、賞月、玩燈籠……我非常開心。中秋的月亮**又圓又大**，**好像一盞大燈籠**。

2A 鄧善澤

晚上，我和媽媽在家裏看月亮和吃月餅。**突然**，一隻玉兔走進我們的家中，並對我**溫柔**地說：「你要做個好孩子。」

2B 李瑞澄

月圓之夜，爸爸、媽媽和我一起到公園玩燈籠和賞月。**突然**，一隻小兔從草叢中跳出來，我大叫：「是玉兔啊！」我這麼一叫，**逗得大家都哈哈大笑**。

2B 梁樂然

月圓之夜，我和玉兔在月球上又跑又跳，繞了月球一圈。之後，嫦娥帶我到月宮參觀。我**先**披着羽毛，**然後**一起飛去。

2B 蕭柏僑

晚上，我在睡覺時看見有一隻兔子在窗邊。牠跟我說：「你要不要跟我到月亮玩耍呢？」我說：「好啊！」在月亮上，我看見了月宮，還與兔子的好朋友嫦娥一起玩耍。

2C 陳柏睿

我家裏養了一隻**可愛**的兔子。在月圓之夜，牠不見了！我很**擔心**牠，四處也找不到牠。抬頭一看，我看見牠在月亮和家人吃月餅。

2C 黃禹喆

中秋節的晚上，我和家人到奶奶裏**一邊**玩燈籠，**一邊**說故事。深夜，玉兔在月球上吃**又甜又香**的月餅。大家聽故事都**哈哈大笑**。

2C 李子朗

中秋節的晚上，我和一家人吃「做節飯」、吃月餅和玩燈籠。在公園裏，我看見**又大又明亮**的月亮和星星。回家後，我回想起過了一個**特別**的中秋節。

3A 劉雅詩

今天是個月圓之夜，我終於可以到月宮找嫦娥了。當我看見嫦娥和玉兔時，我十分**激動**，**急不及待**把我準備很久的燈籠送給他們。可是，時間過得很快，我快要跟他們**道別**了。我**頓時**感到很**失落**，要下年月圓之夜才能再見面了。

3A 鄭然蔚

中秋節的晚上，我和一家人吃月餅、賞月和玩燈籠。玩完之後，我們一起聊天。媽媽先說了嫦娥奔月的故事，然後說吳剛伐桂的故事。我**高興**地說：「中秋節真是令人又**興奮**又**驚訝**！」

3A 陳巧凝

月圓之夜，我、吳剛、玉兔、嫦娥、神仙和炸蝦尾一起玩耍。在月球上，嫦娥表演做月餅，炸蝦尾和玉兔玩燈籠，吳剛吃着**美味**的月餅。而且，人們在平台上**拜祭**嫦娥，還一起吃**團圓飯**。

3B 胡希同

相傳，吳剛在凡間時，他很**懶惰**及到處**破壞**。人們都很**害怕**吳剛，玉帝得知此事，把吳剛捉去月宮。自此之後，每逢中秋節，人們都會吃月餅，**慶祝**吳剛離開凡間。

3C 王家毅

傳說，后羿射下九個太陽後，他就找神仙要長生不老藥。后羿得到藥後，就想和嫦娥**分享**，沒想到嫦娥就拿着藥飛上月亮。后羿很**掛念**她，於是他就拿着水果作**紀念**。自此之後，「嫦娥奔月」成為**家喻戶曉**的中秋節故事。

3C 吳泳妍

今夜是月圓之夜。我約了玉兔、嫦娥和后羿來我家賞月去。他們來到我家**先**吃月餅，**然後**玩燈籠。我們又唱歌又玩耍，十分開心。突然，聽到媽媽的聲音：「快起床吧！快起床吧！」原來已經是第二天的早上了。

3C 吳桐

中秋節的晚上，我夢見吳剛、玉兔、嫦娥和后羿一起在月球上吃月餅。他們**先**玩燈籠，**然後**一起賞月。他們**還**邀請我一起伐桂樹，我十分開心，感覺**又興奮又驚訝**！

3C 梁智源

月圓之夜，我和寶可夢露奈雅拉飛到月球，我一碰到月球，你猜猜發生甚麼事？原來是大地震呢！然後，我吃了一個月餅，大地震**頓時**變得弱了。原來吃月餅是帶來**好運**的，大家都**快樂**地過着中秋節。

4A 吳月騫

很久之前，在山上住着一對**相依為命**的母女。那個地方非常**荒涼**，特別是今年，天氣反常，導致農作物一直都沒有甚麼**收獲**。

在農曆八月十五日晚，媽媽生病了，又缺少食物，小女孩很**擔心**媽媽，便**祈求**月亮賜給她們食物。過了一會，月亮上灑下一束光芒，月亮神從天而降，它的手一揮，田地裏全是又大又新鮮的蔬菜水果，媽媽的病也**痊癒**了。

從此之後，這裏年年大**豐收**。為了感謝月亮神，每年八月十五，她們都會用收獲的水果來**拜祭**月亮神。

4A 張思瑩

中秋節到了，我們和妹妹西西一起去柳樹下賞月。月亮**映在**池塘裏。回家後，妹妹馬上跑去媽媽那裏去，媽媽正在做月餅，大家馬上跑到了飯桌。

媽媽端着香香的月餅出來，媽媽問：「誰知道我做了甚麼？」妹妹**急中生智**地說：「是流心月亮！」我說：「我們邊吃香甜的月餅，邊欣賞又圓又亮的月亮吧！」

看着圓圓的月亮，好像我也在月亮上一樣，一天真快過去，我們度過一個**温馨又愉快**的中秋節。

4A 陳子涵

中國上古時代神話傳說故事，**講述**了后羿的妻子恆娥，恆娥就是嫦娥。嫦娥被逢蒙所逼，**無奈**之下，吃下了西王母賜給丈夫后羿的一粒不死之藥後，飛到了月宮，變成了「搗藥蟾蜍」。「嫦娥奔月」的神話源自古人對星辰的**崇拜**。

4B 李文軒

一年一度的中秋佳節又到了。我特別喜歡這個節日，因為可以吃美味的月餅和我最愛的應節食品，例如：楊桃、菱角等等，所以我愛充滿着濃濃氣氛的節日。我最愛和家人**共渡佳節**。

回想去年的中秋節，我和家人到郊外**一邊**賞月，**一邊**玩自己製造的紙燈籠。我抬頭一看，嘩！今晚的月亮特別**皎潔**，**像銀色的盤子**。

那一天，我既開心又難忘，深深地刻在心裏，期待下年的中秋節啊！

4B 胡靖暄

相傳有一個神仙，他化身成**可憐**的老人，向狐狸、猴子、兔子乞食。神仙先到狐狸的家敲門，狐狸開了門後，他說：「我三天沒吃飯，給點食物吧！」狐狸給老人一些食物。

老人看見猴子後，又對牠說：「行行好，行行好，我三天要吃飯，給點食物吧！」猴子只給了老人一粒車厘子。

「你好，兔子。我三天沒吃飯，給點食物吧！」狐狸、猴子都拿出了食物，可是兔子卻沒有，連根蘿蔔也沒拿出來，老人止不住嘀咕。誰知這兔子**忽然**大聲地告訴老人：「你就吃我吧。」老人對兔子說：「我本來想用行乞來試動物們的**善心**。沒想到最**善良**的是兔子你！由今天起，你就是廣寒宮的玉兔。」兔子非常開心地說：「謝謝神仙！」

4B 黃慧祺

有一隻小貓叫雄太，是一個太空人，他想**出發**到月球。他說：「好！我就在中秋節時出發吧！」

在中秋節時，他飛上天，到月球的時候，他說：「為甚麼月球是黃色的？他看見一片月球的碎片就拿來吃，他說：「為甚麼碎片的味道是芝士味？」突然，嫦娥出現說：「我將月球變成一個大芝士球！」嫦娥帶雄太吃月餅，玉兔就一起玩燈籠。玩完燈籠後，雄太便回到我的家睡覺。

4B 葉晴

在很久之前，天空變黑了！啊，因為那是日食！以前人不知道日食，還以為是天神**發怒**呢！便找來一名少女要獻給天神啊！少女以為是去燒烤，一去便知道人們要殺了她。

少女不甘心被殺，跑了出去。她去找自己曾幫過的人——后羿。誰知后羿不但沒有救她，還要把她抓回去。少女後來被殺了，天神看到人類沒有人性，就叫少女去月亮做月神。月神就是我們說的嫦娥。

4B 戴絃

很久很久以前，在中秋節的一個晚上，玉兔**拜訪**小兔一家。牠和小兔一起玩了「捉兔子」和「鑽兔洞」。玉兔對小兔說：「這裏甚麼都很好玩，我真想永遠留在這裏！」

天黑了，兔媽媽準備了許多**可口**的晚餐，例如：青菜、菜心和蘿蔔等等。做月餅的時候，所有小兔都做了一個普通的月餅，只有玉兔做了一個「兔餅」。從此，「兔餅」**大受歡迎**，所以人們**除了**吃月餅，**還**會吃「兔餅」。

5A 戴宇浩

吳剛自從**惹怒**了天帝，就一直留在月宮砍桂樹。但吳剛在凡間醉心於仙道，而且**好吃懶做**，砍一下就要休息，這事被天帝知道了，祂非常**憤怒**，告訴吳剛，給他一年的時間砍倒所有桂樹，否則就永遠留在月宮。

吳剛得知後，決心砍掉桂樹，但每砍掉一刀，就自動**癒合**，一日復一日，吳剛**始終**沒有砍倒桂樹，**但卻**練出一身肌肉，惹來很多廣告商來拍廣告。**從此**，桂樹變成了健身器材，而吳剛則變成了一個億萬富翁。

5A 呂嘉欣

中秋節那天，人們都到外遊玩，**有的在**吃月餅，**有的在**玩燈籠，**有的在**賞月。大家都玩得**樂不可支**。突然，月亮上出現一道橋，冒出一道刺眼的神光，人們都**大驚失色**，**議論紛紛**。

原來是嫦娥和玉兔下凡，人們都嚇壞了。之後，人們鼓起勇氣邀請嫦娥玩耍，玩得**不亦樂乎**。嫦娥突然想起一件事，並說：「天亮了的話，我們就要回去了！」

快要天亮，嫦娥要回去了！她**急忙**地拿了一隻三角型耳朵、有四隻腳、身上有很多毛的動物奔月。這隻動物走的時候還喵了幾聲，有的人說玉兔變成了「玉貓」。回到月亮的時候，嫦娥才驚覺帶了一隻「玉貓」回來，不是玉兔。「這下**糟糕**了！「玉貓」不會搗藥！玉兔也會不適應啊！」嫦娥**憂心**地說。

剛開始的時候，「玉貓」十分**懶惰**，因為貓咪在人間只會玩耍、吃飯、休息等，這樣令嫦娥**暴跳如雷**，「玉貓」學也學不會，嫦娥只好自己親自搗藥。另一方面，玉兔十分害怕人類，只好躲在天橋坐着，**盼望**嫦娥下凡接牠回家。正當玉兔感到**束手無策**之際，牠看到火箭正在升空，於是牠搭了順風車，到了月球便下車了。自此之後，嫦娥、「玉貓」和玉兔**幸福美滿**地生活下去。

5A 陳貝娜

一閃一閃的星星照亮了熱鬧的城市，有一群小黃人正在默默地製作月餅。其中一個叫小明，他非常**聰明**，可是他竟做不到**美味可口**的月餅，於是他放棄做月餅，做了一份推銷月餅的工作。

有一天，他的老闆美心大王要求他賣出一千塊月餅。小明沒有在限期前賣完所有月餅，所以美心大王叫他吃下賣剩的月餅，差不多九百九十九份月餅呢！小明辛苦地吃完了，接下來的幾天依然都是這樣，賣不完月餅。

因此，美心大王一怒之下把小明變成一個大月餅，意想不到的事情發生了！小明變成「大月餅」的消息，竟引起客人的密切**關注**，紛紛爭相到美心大王的店舖購買月餅，**一睹**「大月餅」的**風采**。自此之後，小明成為店內的「活招牌」，美心大王的月餅也賣得很快。

5B 孫俊承

后羿十分傷心，嫦娥會離他而去，他一定要找到嫦娥！於是，他在崑崙山修行數十年之久，得到了不死之身。雖然他有不死之身，可是他還是不能見到嫦娥，他十分**懊惱**，但還是只能**思念**她。

后羿等了等，他**心碎**了，他想：要是我能和嫦娥在一起就好了！突然，一個月餅「飛」到他的手上，他又心想：難道是嫦娥做的？

他**不假思索**地吃下了月餅，后羿竟飛上月宮了！最後，他倆又在一起生活了！

5B 鍾佩錡

在月宮裏，玉兔們正在製作月餅，但是做月餅的餡料不見了。玉兔們到處**尋找**，都找不到。此時，一邊的哮天犬卻**津津有味**地吃着偷來的餡料，**邊吃邊喃喃道**：「這東西真好吃，到底是甚麼做的？」

這時，一隻玉兔路過哮天犬那裏，但牠**仔細**地看，發現哮天犬吃的正是丟失的餡料。沒辦法的他們只能用堅果**代替**餡料。當月餅被端上來的時候，玉皇大帝說：「這月餅怎麼跟去年的不一樣？不過，這比去年的還要好吃！」

5C 陳鈺珺

從前，有一隻年獸，每逢白天都會**襲擊**村莊，令村民辛苦種植的農作物**失收**，甚至連牲畜被牠吃光。只要到晚上，牠就會**消失得無影無蹤**。

直至有一位女子**造訪**村莊，她**詢問**村長過後，得知是年獸所為，**博學**的她知道年獸害怕又圓又黃的東西，告訴村民**製作**燈籠和月餅。

經過村民的**佈置**後，全村都掛着燈籠，大家都在吃着月餅。至此之後，年獸就沒有出現了，而這一天便是農曆八月十五日，那個好的名字是嫦娥，人們便把那天定為「中秋節」。

6A 謝晴心

從前，有對夫婦，生活十分**貧窮**，於是就**經營**起一間餅店，並將他們全部財產購買了一些材料。開始經營時，生意也不錯，但後來因為附近也開了幾間餅店，於是漸漸有越來越多的餅買不出去。

對於此問題，夫婦兩人真的**煩惱**極了。一天，聰明的妻子**靈機一觸**，想到了一個好辦法，說：「就快到中秋節了，不如做一些關於中秋節的餅，就叫『月餅』！」

到了中秋節，人們看見包着豆沙，鹹蛋黃等食料的餅，都覺得很有趣，於是紛紛買下來。從此，夫婦的生意又**興隆**了。

6A 莊佳欣

自從嫦娥上了月宮後，后羿又在繼續作惡。嫦娥覺得要**懲罰**后羿，所以叫玉兔拿一粒仙丹給后羿。后羿吃了之後，就上了月宮。他看到月兔，問：「為甚麼我會在這裏？」玉兔回答：「你現在身處在月宮的桂樹，你要砍下這棵樹，才可以離開這裏。」后羿砍又砍，也砍不到。嫦娥有些**同情**后羿，因為后羿始終是她的丈夫，就叫玉兔讓他離開。

6A 陳浩霆

今天是農曆八月十五日，這是一年間，被稱為「中秋」。我十分喜愛吃月餅，所以每天都吃很多月餅。這一天，我吃了很多月餅，然後就去刷牙，再去睡覺。我睡得津津有味的時候，肚子**忽然**感到一陣**劇痛**，**勉強**睡了下去。

在夢裏，我看到了很多月餅，我**迫不及待**地想跑過去把它吃了，但是看見它們比我高大得多，它們生氣地說：「你為甚麼要把我們吃掉？」然後，它們一邊追着我，一邊說你為甚麼要將我吃掉……最後，我從睡夢中嚇醒了，以後我會吃少點月餅。

6B 黃思遠

有一隻小雞，牠出生在實驗室裏。小雞很聰明，牠能夠跟人類說話。牠有一個夢想，想登上月球參觀。科學家正好想讓牠和一名宇航員去月球進行實驗，小雞**自告奮勇**地參加這個任務。

到了月球，小雞很興奮，牠想自己參觀一下月球。可是，牠發現了一個很**壯觀**的宮殿，牠很**好奇**，於是便進去了。

牠看見了很多月桂樹，牠還跟玉兔們成了朋友，牠和玉兔們度過了一個美好的中秋節。

6B 魏語嫣

有一天晚上，月亮**潔白**而明亮，大家都覺得**賞心悅目**。突然，月亮從天而降，打到了水面上，那個月亮變得越來越小，變成了一個個小餅子，味道也不錯，所以大家都稱牠為「月餅」。

之後，那些小月餅又飛上了天，變成了又大又圓的月亮，因此大家會一邊吃月餅，一邊賞月，比之前的晚上**熱鬧**多了。隨著時代的變化，也有了燈籠、燈謎等。

因為那時候是秋天，所以這一天就是八月十五日的「中秋節」。

6B 王馨盈

每當中秋節，古人都有**優良**的習俗，時至今日，我們也**流傳**着不同的傳統習俗。傳說，有一天明月**懸掛**在夜空，那晚的天空**格外漆黑**，月亮又大又圓，十分明亮，與平日**格格不入**。

而當晚的月光十分有穿透力，**透着不凡之光**，民間謠言：「月亮上住着一位小兔子，十分愛吃月餅，但牠十分**自律**，便定在每年九月十日吃月餅，而當天也定為牠的生日，點着台燈賞花和吃月餅。

此外，古人覺得是台燈發出的月光從黑暗照亮世界，便出現一些傳統習俗：每當中秋節時，人們便會借月亮賞花，在月亮下吃月餅，並認為被月光曬到的人便有好運氣了。

6B 葉婷婷

秋高氣爽的日子裏，我們又迎來了一年一度的八月十五中秋節。爸爸從冰箱裏拿出一盒冰皮榴槤月餅，然後說：「吃月餅啦！吃月餅啦！」我和媽媽**爭先恐後**的從房間裏跑出來，蓋子**掀開**那一刻榴槤月餅**香味四溢**，**一口下去柔軟香滑且甜而不膩**。

我們一家坐在陽臺上邊**品嘗**各種美味食品邊賞月，媽媽給我出了個謎語：「八月十五的月亮」(打一成語)。」我**得意**一笑回答媽媽：「答案是『**正大光明**』。」。十五的月亮又大又圓，如水的月光照亮了深藍色的夜空，像是給大地**披上了一件輕柔的銀紗**；**有時又像是一個稚氣的娃娃，一會躲進雲層，一會跳上樹梢**。

中秋節是一家人**團圓歡聚**的日子，今年的中秋節，真讓我**難忘**！

常識科學生作品

1A_趙晞桐

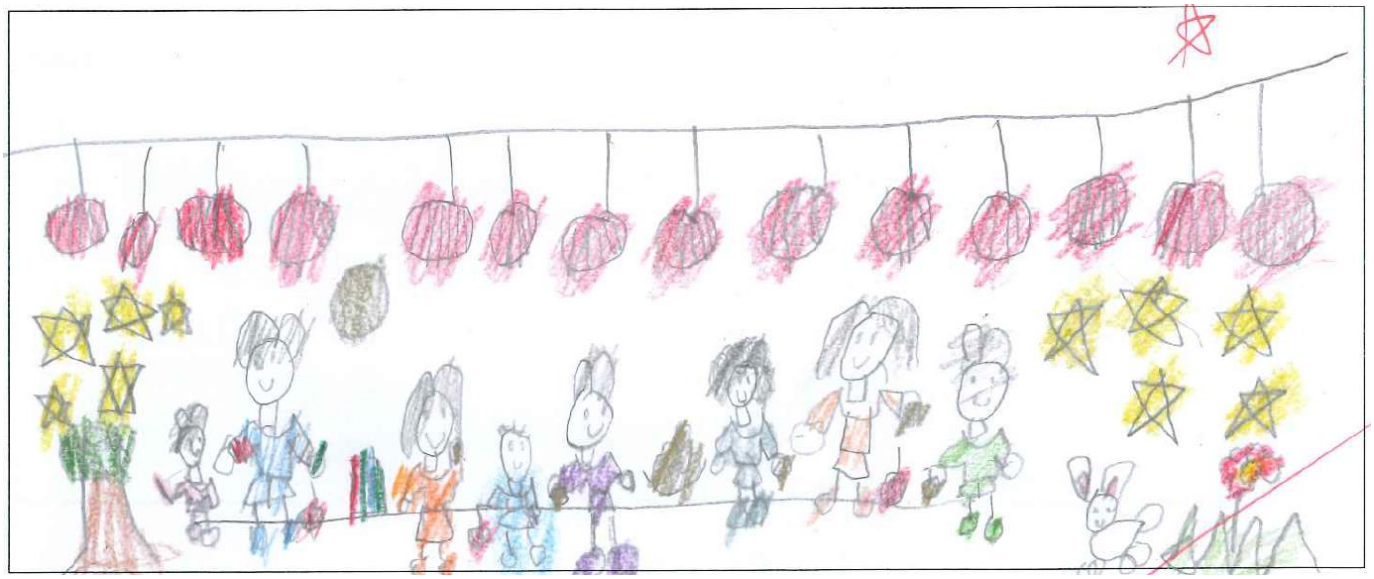

1A_黃溢希

2B_李瑞澄

2B_蘇啟睿

4A_陳子涵

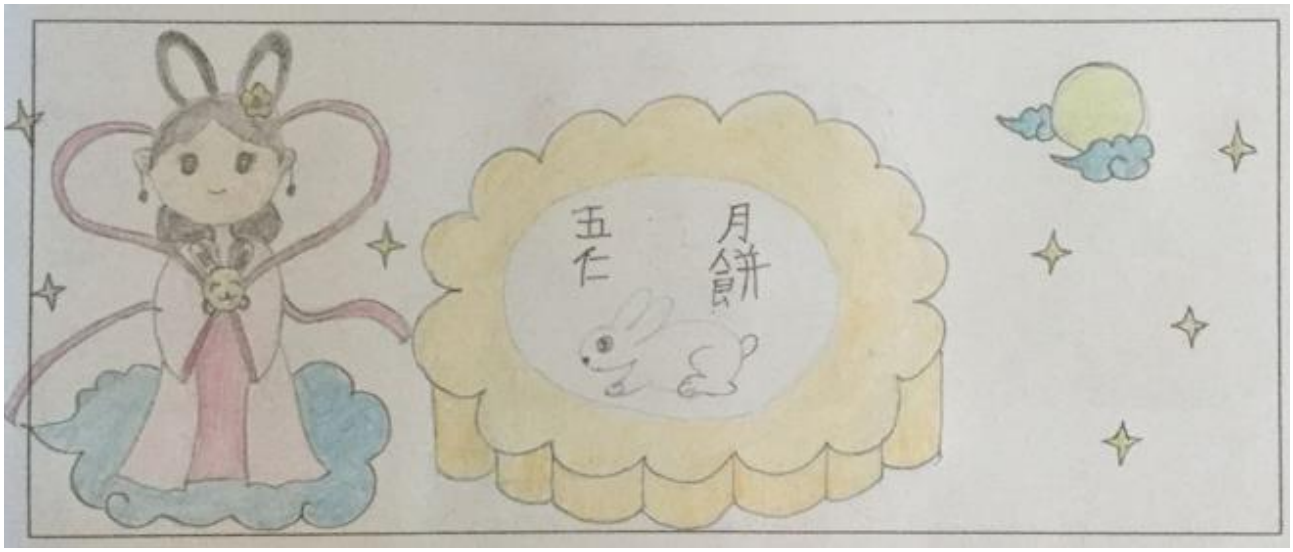

4A_吳月騫